

Corso di formazione specialistica nel settore della conoscenza e dell'intervento sul paesaggio

maggio-giugno 2004

**Raccolta iconografica a supporto
della comunicazione della Prof. ssa**

Attilia Peano

Politecnico di Torino

Parte 3A

8. Esempi di piani del parco

- **Parco Nazionale della Val Grande (I)**
- **Parco regionale dei Nebrodi (I)**

Parco Nazionale della Val Grande

un parco abbandonato.....

Anno di istituzione: 1992

Superficie territoriale: 14.598 ha

Piano del Parco, 2004



Obiettivi principali del piano legati al ruolo attribuito al parco:

- Il parco come area di ricerca per il restauro ambientale**
- Il parco, come nel passato, occasione di nuovo sviluppo e di crescita economica e culturale**

Piano Direttore per la gestione e la valorizzazione: un piano strategico di politiche e azioni

Le grandi politiche:

- 1. Conservazione**
- 2. Fruizione**
- 3. Piano per l'amministrazione**
- 4. Educazione e ricerca**
- 5. Zonizzazione**

Legenda

Confini

Ampliamenti

Uso del suolo

A1 Alvei fluviali attivi

B1 Boschi di latifoglie

B2 Foreste di conifere

B3 Boschi misti

N1 Praterie naturali

N2 Brughiere e arbusteti

N3 Mantelli di vegetazione

N4 Vegetazione dei macereti e dei detriti

P1 Pascoli

P1A Pascoli ad arborato

P2 Prati sfalciabili

P2A Prati sfalciabili ad arborato

R2 Roccia nuda

R3 Aree con vegetazione sparsa

R3A Aree con veg. sparsa arborea

U1 Edificato urbano continuo

Uso del suolo

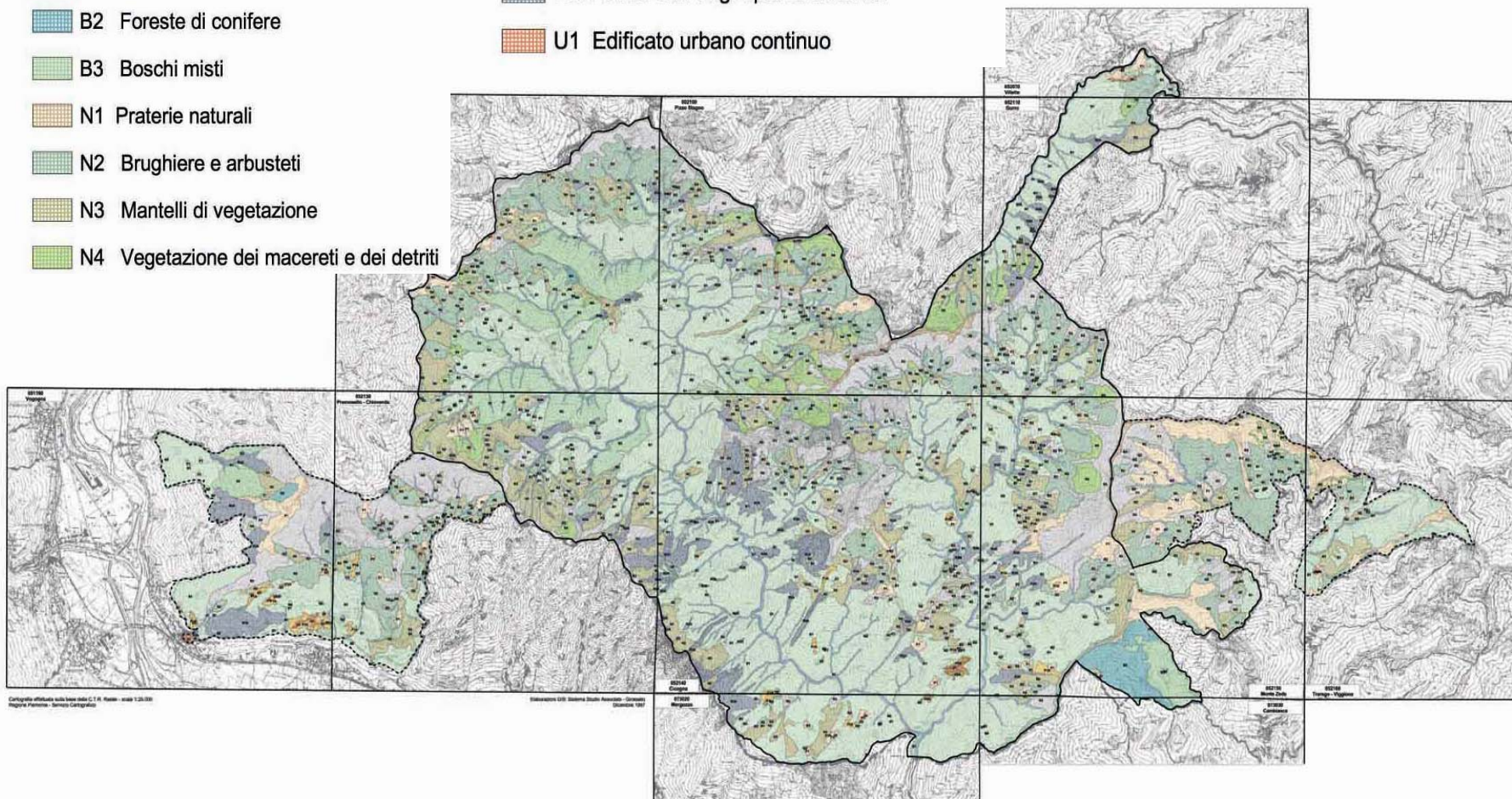

Legenda

Unità di paesaggio

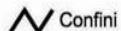

Confini



Ampliamenti

Unità di paesaggio

1. Sistema: Alpico

1.1. Sottosistema: Alpino Nivale

1.1.1 Unità di Paesaggio Alpino Nivale del Torrente S. Bernardino

1.1.2 Unità di Paesaggio Alpino Nivale del Fiume Toce

1.1.3 Unità di Paesaggio Alpino Nivale del Torrente Cannobino

1.1.4 Unità di Paesaggio Alpino Nivale del Torrente S. Giovanni

1.2. Sottosistema: Alpino Forestale

1.2.1 Unità di Paesaggio Alpino Forestale del Torrente S. Bernardino

1.2.2 Unità di Paesaggio Alpino Forestale del Torrente Cannobino

1.3. Sottosistema: Montano

1.3.1 Unità di Paesaggio Montano Fluviale del Torrente S. Bernardino

1.3.2 Unità di Paesaggio Montano Forestale del Fiume Toce

1.3.3 Unità di Paesaggio Montano Forestale del Torrente S. Giovanni



Limite di Bacino



Limite di Sottosistema

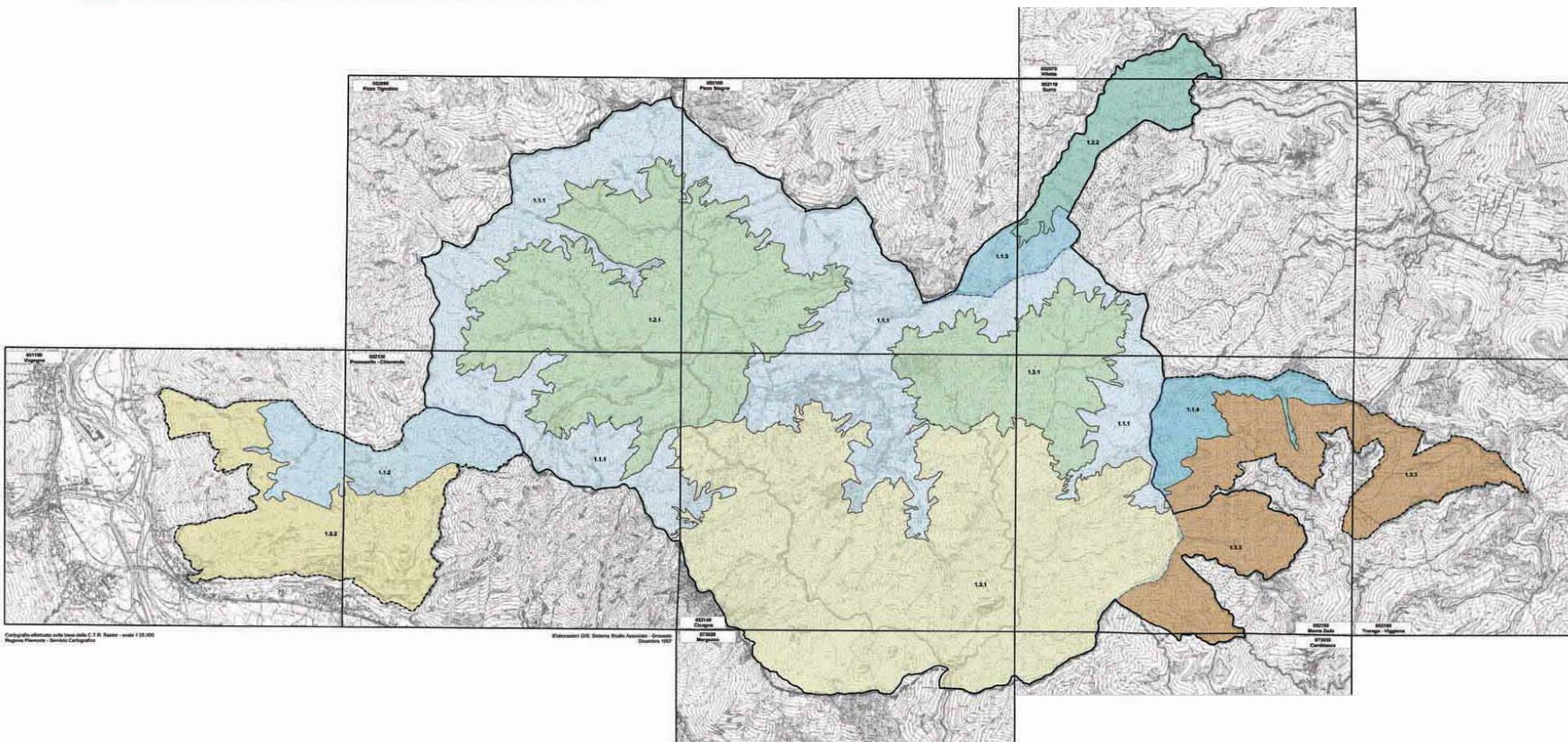

Legenda

Zonizzazione

- A** Riserva integrale
- B** Riserva generale orientata
- C** Aree di protezione
- D1** Aree agricole antropizzate a valenza naturalistica
- D2** Nuclei edificati a valenza ambientale e turistica
- D3** Aree dotate di Piano Particolareggiato
- D4*** Nuclei di antico impianto con prevalenza dei caratteri tradizionali della fabbricazione
- D5*** Aree di completamento sottoposte a Strumento Urbanistico Esecutivo
- D6** Aree urbanizzate con diffusa trasformazione dei caratteri tradizionali della fabbricazione

* Vedere "Particolari in scala catastale delle zone D4 e D5 relative a Cicogna, Colloro e Provola Sopra"

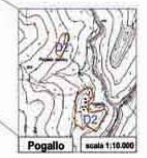
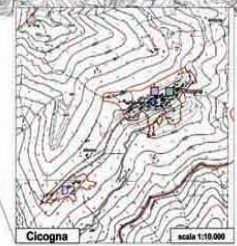
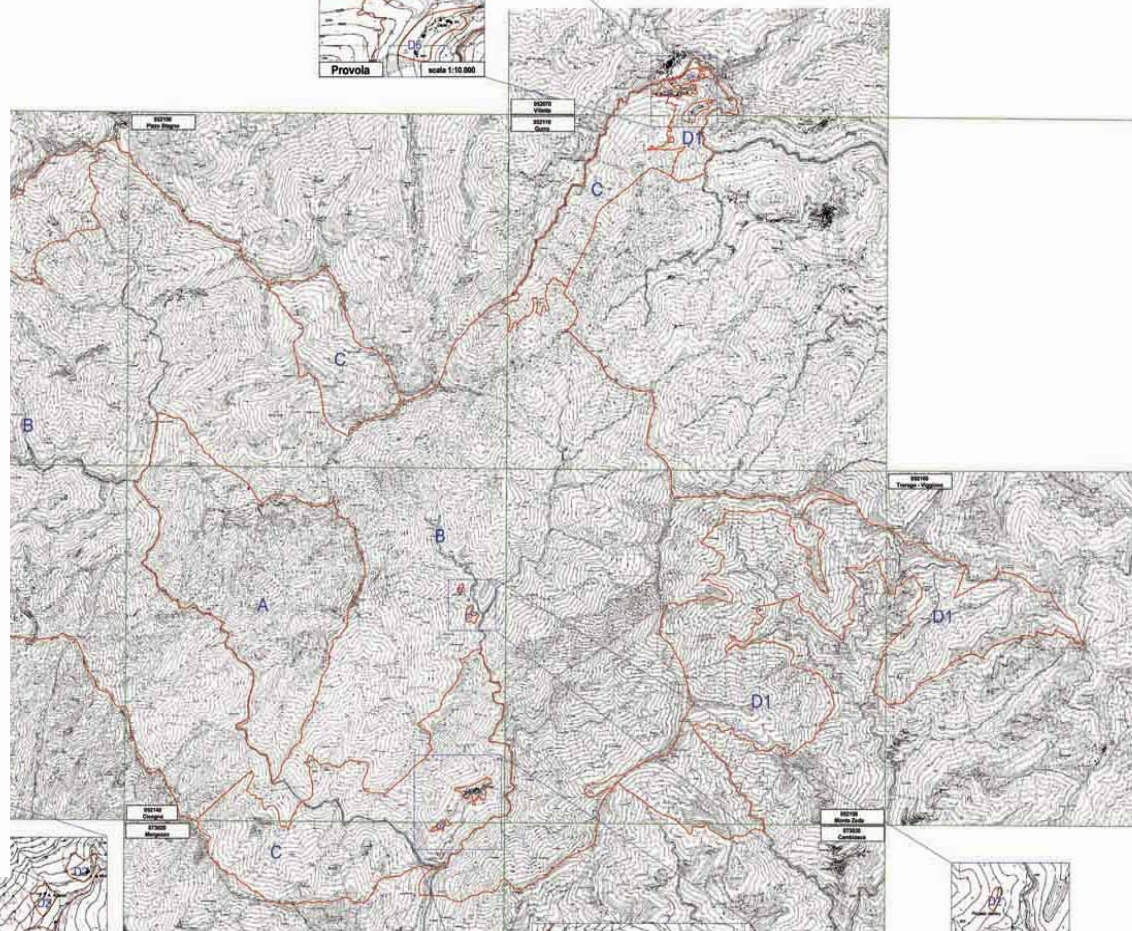

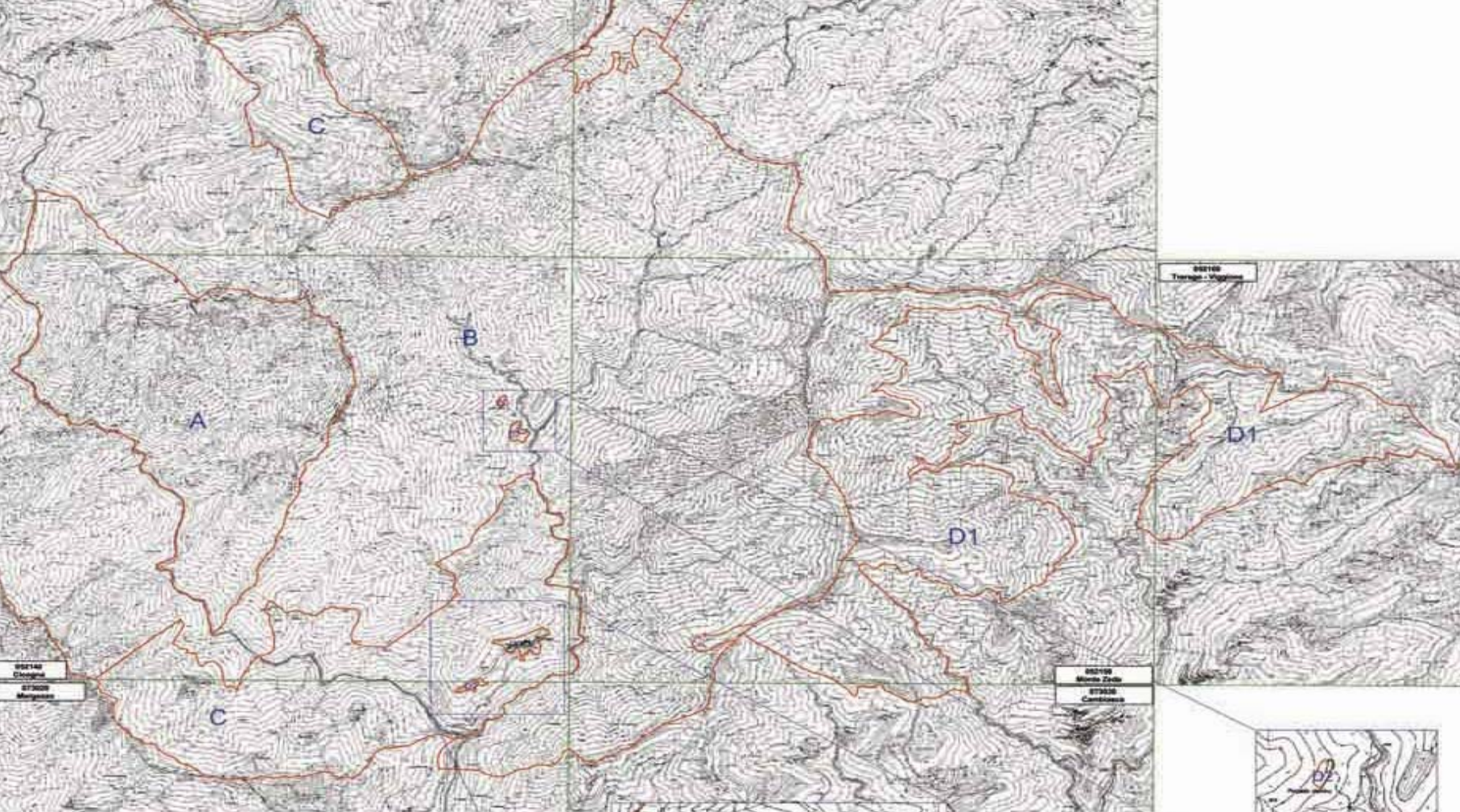



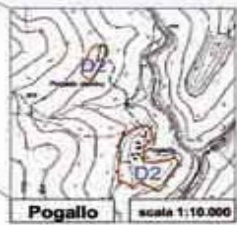











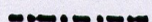

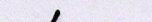
Stralcio

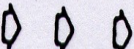



























SCHEMA RETE PORTANTE DELLA FRUIZIONE DEL PARCO

scala 1: 100.000





























LEGENDA:

-  CONFINI DEL PARCO (perimetro attuale e ampliamenti proposti)
-  PRINCIPALI NUCLEI INSEDIATI INTERNI AL PARCO
-  CENTRI ABITATI ESTERNI AL PARCO
-  PASSI PRINCIPALI DI PENETRAZIONE NEL PARCO
-  RETE DEI PRINCIPALI SENTIERI DEL PARCO
-  TRATTI ALTERNATIVI AI SENTIERI PRINCIPALI DEL PARCO
-  SENTIERI DI INTERESSE DEL PARCO
-  SENTIERI ESTERNI AL PARCO
-  PRINCIPALI EMERGENZE MORFOLOGICHE
-  DIREZIONI DI PERCORRIBILITA' DEI SENTIERI PRINCIPALI (definite dal grado di difficoltà dovuto al dislivello nei diversi tratti attraversati)
-  PUNTI DI AVVICINAMENTO AL PARCO DALLA VIABILITA' DI FONDOVALLE
-  ACCESSI AL PARCO
- STRUTTURE ESISTENTI:**
-  ALBERGO
-  CAMPEGGIO
-  RIFUGIO
-  BIVACCO
-  RIFUGIO/
CASERMETTA

STRUTTURE DELLA FRUIZIONE DEL PARCO

-  ALL'ESTERNO DEL PARCO
-  CENTRO VISITE / UFFICI DI ZONA
-  PUNTO INFORMAZIONI
-  MUSEI
-  COMANDI STAZIONE FORESTALE
-  CENTRO DI EDUCAZIONE AMBIENTALE
-  GIARDINO ALPINO (da localizzare)
-  AREE ATTEZZATE RICREATIVE (E SPORTIVE) (da localizzare)
-  PARCHEGGI ALLE AREE DI ATTESTAZIONE (da localizzare)
-  SENTIERI DIDATTICI (da localizzare)
-  CAMPEGGI (da localizzare)
- BIVACCHI DI APOGGIO AI SENTIERI ESTERNI AL PARCO:**
-  ESISTENTI (•) IN PROGETTO
-  UFFICI DEL TURISMO
- NEL PARCO**
-  SEDE OPERATIVA DEL PARCO (da localizzare)
-  SEDE LEGALE DEL PARCO
-  PORTE DEL PARCO
-  CENTRO DI RICERCA (da localizzare)
-  CASE PER L'EDUCAZIONE AMBIENTALE (da localizzare)
-  CENTRO ESPOSITIVO MULTIMEDIALE
- BIVACCHI E INFRASTRUTTURE DI SERVIZIO E SORVEGLIANZA:**
-  BIVACCHI ESISTENTI
-  BIVACCHI IN PROGETTO
-  STRUTTURE DI SERVIZIO (da localizzare)
-  STRUTTURE DI SORVEGLIANZA CFS
-  esistenti da potenziare (•) in progetto
-  RIFUGI
-  **AREE PROTETTE REGIONALI ISTITUITE:**
Riserva Naturale Speciale del Sacro Monte della S.S. di Ghiffa
Riserva Naturale Speciale del Fondo Toce
Riserva Naturale Speciale del Sacro Monte Calvario di Domodossola
-  **BIOTOPPI - PROGETTO NATURA 2000**
Greto Torrente Toce tra Domodossola e Villadossola

LEGENDA:

-  CONFINI DEL PARCO (perimetro attuale e ampliamenti proposti)
-  PRINCIPALI NUCLEI ABITATI INTERNI AL PARCO
-  CENTRI ABITATI ESTERNI AL PARCO
-  PASSI PRINCIPALI DI PENETRAZIONE NEL PARCO
-  RÉTE DEI PRINCIPALI SENTIERI DEL PARCO
-  TRATTI ALTERNATIVI AI SENTIERI PRINCIPALI DEL PARCO
- SENTIERI DI INTERESSE DEL PARCO:
-  COMPRESI NEI COMUNI DEL PARCO
-  ESTERNI AI COMUNI DEL PARCO
-  SENTIERI ESTERNI AL PARCO
- PRINCIPALI EMERGENZE MORFOLOGICHE
-  DIREZIONI DI PERCORRIBILITA' DEI SENTIERI (definite dal grado di difficoltà dovuto al dislivello nei diversi tratti attraversati)
-  INGRESSI AL PARCO DALLA VIABILITA' DI FONDOVALLE
-  ALTRI INGRESSI AL PARCO
- STRUTTURE ESISTENTI: STRUTTURE IN PROGETTO (☆)
-  ALBERGO
-  CAMPEGGIO
-  RIFUGIO
-  BIVACCO
-  RIFUGIO/CASERMETTA
-  C.V. CENTRO VISITE
-  C.S. CENTRO SERVIZI
-  C.E.A. CENTRO EDUCAZIONE AMBIENTALE
-  I.S. LABORATORIO SCIENTIFICO E SCUOLA DI EDUCAZIONE AMBIENTALE
-  MUSEO
-  AREA ATTREZZATA
-  PUNTO INFORMAZIONI
-  BIVACCO
-  AREE PARCHEGGIO
-  STRUTTURE DA POTENZIARE
-  AREE PROTETTE REGIONALI ISTITUITE:
Riserva Naturale Speciale del Sacro Monte della S.S. di Ghiffa
Riserva Naturale Speciale del Fondo Toce
Riserva Naturale Speciale del Sacro Monte Calvario di Domodossola
-  BIOTOPHI PROPOSTI - PROGETTO NATURA 2000
Greto Torrente Toce tra Domodossola e Villadossola

Parco Nazionale della Val Grande: piano della fruizione

Stralcio

